Oxidationsluft-Kompressor | Oxidator

Anwendung:
Zur Verdichtung von Umgebungsluft zur Wasserbelüftung bei Enteisenungsanlagen.

Produkteigenschaften:
Vorteile des Kompressors:
- ölfreie Verdichtung, wartungsarm
- Anfahren auch gegen Druck (5 bar)
- Einschaltdauer: 100 % dauerlauffest (mit Lüfter bei 230V)

Zum Lieferumfang gehörendes Zubehör:
- 1 Stück Schall- und Schutzhaube aus Stahl verzinkt/ pulverbeschichtet inkl. Wandbefestigung
- 4 Stück Schwingmetallpuffer
- 1 Stück Kompressor-Schalldämpfer
- 2 Stück Rückschlagventile aus Messing ¼“
- 1 Stück VA-Schlauchverbindung ¼“
- 1 Stück PA-Druckschlauch, 2 m, inkl. Anschlussfittinge

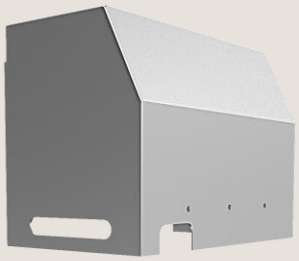

Technische Daten:
- Anschlussspannung: 230 V, 400 V, 50 Hz
- Motorschutzklasse: erfüllt IP 54
- Max. Nenndruck: 8 bar
- Schalldruckpegel: 59 dB A
- Umgebungstemperatur: max. 40°C

Anlagentyp:	OLK-	P1	P2
Liefermenge bei 0 barÜ Liefermenge bei 5 barÜ	Nl/min.	35 12	40 12
Kiesfilter-Leistung max.:	m^3/h	25	25
Motorleistung / Strom	**V** | W | A	**230** | 300 | 2,9	**400** | 380 | 0,95
Abmessungen L/B/H	mm	355 / 220 / 255	355 / 220 / 255
Artikelnummer		705210	705212

Oxidator, Typ OX2

Anwendung:
Zur Einbringung und intensiven Vermischung der für die Enteisenung benötigten Oxidationsluft.

Technische Daten:
- Korrosionsbeständige Ausführung aus PVC
- Rohranschluss Zu-/Ablauf R 2“ innen
- Filterkerze leicht demontierbar zwecks Inspektion/Reinigung
- Inklusiv Kugelhahn zur Luftabsperrung
- Feinste Luftverteilung im Wasser
- Anschluss Luft: R ¼“ innen

Artikelnummer: 705032